

# ウィークリー求人(フルタイム&パート)

ハローワーク 築館  
TEL:0228-22-2531

2025/2/20発行  
(毎週木曜日発行)

- ◎ 詳しい内容を知りたい方、面接を希望される方はハローワークの紹介窓口へお問い合わせください。
- ◎ 応募・面接にはハローワークの紹介状が必要です。
- ◎ ハローワークでは随時紹介を行っておりますので、お問い合わせの際にすでに決定済となっている場合があります。ご了承ください。
- ◎ パートタイム求人の場合、賃金は時間給です。また労働時間・労働日数によって各種社会保険に加入できない場合があります。
- ◎ ハローワークではみなさんの就職をお手伝いします。お気軽にご相談ください。



| 求人者名・求人番号   | 年齢      | 職種・雇用形態・採用人数                             | 賃金月額<br>(パートは時給)  | 就業場所・所在地  | 就業時間   | 加入保険・休日               | 必要な免許資格                                 |
|---|---------|--|-------------------|---|--|-----------------------|---|
| 株式会社 ラフト<br>04060- 578951                             | 64歳以下   | 自動車用シート縫製工 及び工程内段取り、納品準備<br>正社員<br>1人    | 163,464円~164,640円 | 就業場所<br>宮城県栗原市築館<br>事業所所在地<br>宮城県栗原市築館荒田沢4 1-1 3            | (1)8時00分~17時00分  | 雇用・労災・健康・厚生<br>土日他    | 普通自動車運転免許                               |
| 公益社団法人 栗原法人会<br>04060- 579151                         | 不問      | 一般事務<br>パート労働者<br>1人                     | 973円~973円         | 就業場所<br>宮城県栗原市築館<br>事業所所在地<br>宮城県栗原市築館伊豆3 丁目1 番1 0号 栗原コスモビル | 又は9時00分~17時00分<br>の間の5時間程度   | 雇用・労災<br>土日祝他         |   |
| 鮫川運送株式会社 古川営業所<br>04060- 583851                       | 45歳以下   | 倉庫内外フォークリフト作業員<br>正社員<br>1人              | 176,000円~206,000円 | 就業場所<br>宮城県栗原市高清水<br>事業所所在地<br>宮城県栗原市高清水字中の沢3 3-3 4         | 変形(1年単位)<br>(1)8時00分~17時00分  | 雇用・労災・健康・厚生・財形<br>日他  |   |
| 鮫川運送株式会社 古川営業所<br>04060- 584651                       | 59歳以下   | 大型トラック運転手 [1 2 t 車/県外]<br>正社員<br>1人      | 177,000円~180,000円 | 就業場所<br>宮城県栗原市高清水<br>事業所所在地<br>宮城県栗原市高清水字中の沢3 3-3 4         | 変形(1年単位)<br>(1)8時00分~17時00分  | 雇用・労災・健康・厚生・財形<br>他   | 普通自動車運転免許(AT限定不可)<br>大型自動車免許<br>フォークリフト |
| 鮫川運送株式会社 古川営業所<br>04060- 585951                       | 59歳以下   | 運行管理業務<br>正社員<br>1人                      | 240,000円~300,000円 | 就業場所<br>宮城県栗原市高清水<br>事業所所在地<br>宮城県栗原市高清水字中の沢3 3-3 4         | 変形(1年単位)<br>(1)8時00分~17時00分  | 雇用・労災・健康・厚生・財形<br>日祝他 | 普通自動車運転免許<br>フォークリフト                    |
| 独立行政法人高齢・障害・求職者雇用支援機構宮城支部東北職業能力開発大学校<br>04060- 586151 | 不問      | 統括マネージャー【常勤パートナー職員】<br>正社員以外<br>1人       | 265,300円~265,300円 | 就業場所<br>宮城県栗原市築館<br>事業所所在地<br>宮城県栗原市築館字萩沢土橋2 6              | 変形(1ヶ月単位)<br>(1)8時45分~17時00分                                       | 雇用・労災・健康・厚生<br>土日祝他   | 普通自動車運転免許                               |
| タカハタ 株式会社<br>04060- 587051                            | 64歳以下   | 品質管理 (ISO担当)<br>正社員<br>1人                | 200,000円~299,000円 | 就業場所<br>宮城県栗原市若柳<br>事業所所在地<br>宮城県栗原市若柳字川北荒町前1 ー7            | 変形(1年単位)<br>(1)8時20分~17時20分  | 雇用・労災・健康・厚生・財形<br>日他  |   |
| 株式会社 栗原観光タクシー<br>04060- 588351                        | 19歳~59歳 | タクシー乗務員<br>正社員<br>3人                     | 143,400円~143,400円 | 就業場所<br>宮城県栗原市築館<br>事業所所在地<br>宮城県栗原市築館薬師一丁目1 番1 4号          | 変形(1ヶ月単位)<br>(1)9時00分~20時00分<br>(2)6時30分~16時30分<br>(3)17時00分~0時00分 | 雇用・労災・健康・厚生<br>日他     | 普通自動車運転免許<br>中型自動車第二種免許<br>大型自動車第二種免許   |
| 医療法人財団 弘慈会<br>04060- 589251                           | 不問      | 施設業務員<br>正社員以外<br>1人                     | 167,356円~167,356円 | 就業場所<br>宮城県栗原市若柳<br>事業所所在地<br>宮城県栗原市若柳字川北堤下2 7              | 変形(1ヶ月単位)<br>(1)8時00分~17時00分<br>(2)9時00分~18時00分<br>(3)8時30分~17時30分 | 雇用・労災・健康・厚生<br>他      | 普通自動車運転免許(AT限定不可)                       |
| 新みやぎ農業協同組合<br>04060- 591851                           | 不問      | 一般事務(本店:企画管理部電算課事務補助)<br>正社員以外<br>2人     | 158,682円~200,000円 | 就業場所<br>宮城県栗原市築館<br>事業所所在地<br>宮城県栗原市築館字照越大ケ原4 3番地1          | (1)8時30分~17時15分  | 雇用・労災・健康・厚生<br>土日祝他   | 普通自動車運転免許                               |
| 株式会社 大平昆布<br>04060- 594151                            | 45歳以下   | 海藻の一次加工作業・機械のオペレーター<br>正社員<br>2人         | 158,000円~250,000円 | 就業場所<br>宮城県栗原市志波姫<br>事業所所在地<br>宮城県栗原市志波姫南郷蓬田1 番地            | (1)8時00分~17時00分  | 雇用・労災・健康・厚生<br>土日祝他   | 普通自動車運転免許                               |
| 築館税務署<br>04060- 568851                                | 不問      | 受付事務補助及び電話交換事務補助等【募集番号1】<br>パート労働者<br>1人 | 1,190円~1,230円     | 就業場所<br>宮城県栗原市築館<br>事業所所在地<br>宮城県栗原市築館薬師2 丁目2 ー1            | (1)9時00分~15時30分  | 雇用・公災・健康・厚生<br>土日祝    |   |
| 築館税務署<br>04060- 569651                                | 不問      | 受付事務補助及び電話交換事務補助等【募集番号2】<br>パート労働者<br>1人 | 1,190円~1,230円     | 就業場所<br>宮城県栗原市築館<br>事業所所在地<br>宮城県栗原市築館薬師2 丁目2 ー1            | (1)9時30分~16時00分  | 雇用・公災・健康・厚生<br>土日祝    |   |
| 栗原市立栗原中央病院<br>04060- 570051                           | 不問      | 社会福祉士<br>パート労働者<br>1人                    | 1,392円~1,392円     | 就業場所<br>宮城県栗原市築館<br>事業所所在地<br>宮城県栗原市築館宮野中央3 丁目1 ー1          | (1)8時30分~16時30分  | 雇用・労災・健康・厚生<br>土日祝    | 社会福祉士                                   |



| 求人者名・求人番号                               | 年齢    | 職種・雇用形態・採用人数                              | 賃金月額<br>(パートは時給)  | 就業場所・所在地   | 就業時間                                | 加入保険・休日             | 必要な免許資格   |
|---|-------|---|-------------------|--|-------------------------------------|---------------------|---|
| 株式会社 シラトリ<br>04060- 572251              | 59歳以下 | 配管工<br>正社員<br>1人                          | 180,000円～280,000円 | 就業場所<br>宮城県栗原市一迫<br>事業所所在地<br>宮城県栗原市一迫柳目字上田7     | 変形(1年単位)<br>(1)8時00分～17時00分         | 雇用・労災・健康・厚生<br>日祝他  | 普通自動車運転免許<br>(AT限定不可)<br>2級配管技能士<br>2級管工事施工管理技士 |
| 株式会社 シラトリ<br>04060- 573551              | 不問    | 作業補助員<br>パート労働者<br>1人                     | 1,000円～1,500円     | 就業場所<br>宮城県栗原市一迫<br>事業所所在地<br>宮城県栗原市一迫柳目字上田7     | (1)8時00分～17時30分                     | 雇用・労災<br>土日祝他       | 普通自動車運転免許<br>(AT限定不可)<br>車両系建設機械(整地・運搬・積込用及び掘削) |
| 鈴木養蜂園<br>04060- 574451                  | 不問    | 養蜂作業員<br>正社員以外<br>1人                      | 196,000円～196,000円 | 就業場所<br>宮城県栗原市志波姫<br>事業所所在地<br>宮城県栗原市志波姫刈敷3丁目125 | (1)8時30分～17時30分                     | 労災<br>他             | 普通自動車運転免許<br>(AT限定不可)                           |
| 鈴木養蜂園<br>04060- 575751                  | 不問    | 養蜂作業員<br>パート労働者<br>3人                     | 1,067円～1,067円     | 就業場所<br>宮城県栗原市志波姫<br>事業所所在地<br>宮城県栗原市志波姫刈敷3丁目125 | (1)8時30分～17時30分                     | 労災<br>他             | 普通自動車運転免許<br>(AT限定不可)                           |
| 株式会社 コメリ 東北ストアサポートセンター<br>03040- 792651 | 不問    | 売場担当 4h準社員<br>(コメリ一迫店)<br>パート労働者<br>4人    | 994円～1,128円       | 就業場所<br>宮城県栗原市一迫<br>事業所所在地<br>岩手県花巻市空港南1丁目1番地    | (1)8時45分～13時00分<br>(2)12時45分～17時00分 | 労災<br>他             |   |
| 株式会社 コメリ 東北ストアサポートセンター<br>03040- 793951 | 不問    | レジアルバイト(コメリ一迫店)<br>パート労働者<br>2人           | 1,073円～1,073円     | 就業場所<br>宮城県栗原市一迫<br>事業所所在地<br>岩手県花巻市空港南1丁目1番地    | (1)17時00分～19時45分                    | 労災<br>他             |   |
| 株式会社 ゼン・インターナショナル<br>04020- 1187051     | 不問    | 給食調理員(パート)<br>パート労働者<br>2人                | 1,000円～1,000円     | 就業場所<br>宮城県栗原市花山<br>事業所所在地<br>宮城県石巻市西山町3番1号      | 交替制あり<br>又は6時00分～19時00分の間の5時間程度     | 雇用・労災<br>他          | 普通自動車運転免許                                       |
| 栗原市役所<br>04060- 541751                  | 不問    | 事務補助員【社会教育課】<br>【整理番号:20】<br>パート労働者<br>1人 | 1,134円～1,134円     | 就業場所<br>宮城県栗原市金成<br>事業所所在地<br>宮城県栗原市築館薬師1丁目7-1   | (1)8時30分～16時30分                     | 雇用・労災・健康・厚生<br>土日祝他 | 普通自動車運転免許                                       |
| 栗原市役所<br>04060- 542851                  | 不問    | 事務補助員【人事課】<br>パート労働者<br>1人                | 1,134円～1,134円     | 就業場所<br>宮城県栗原市築館<br>事業所所在地<br>宮城県栗原市築館薬師1丁目7-1   | (1)8時30分～16時30分                     | 雇用・労災・健康・厚生<br>土日祝他 |   |
| 栗原市役所<br>04060- 547351                  | 不問    | 保健師【健康推進課】<br>パート労働者<br>1人                | 1,549円～1,549円     | 就業場所<br>宮城県栗原市築館<br>事業所所在地<br>宮城県栗原市築館薬師1丁目7-1   | (1)8時30分～16時30分<br>(2)9時00分～17時00分  | 雇用・労災・健康・厚生<br>土日祝他 | 普通自動車運転免許<br>保健師                                |
| 栗原市役所<br>04060- 549551                  | 不問    | 幼稚園教諭【学校教育課】<br>【整理番号3】<br>パート労働者<br>4人   | 1,205円～1,205円     | 就業場所<br>宮城県栗原市築館<br>事業所所在地<br>宮城県栗原市築館薬師1丁目7-1   | 交替制あり<br>又は7時00分～19時00分の間の5時間以上     | 雇用・労災・健康・厚生<br>日祝他  | 保育士<br>幼稚園教諭免許<br>(専修・1種・2種)                    |
| 栗原市立若柳病院<br>04060- 552951               | 不問    | 診療放射線技師<br>正社員以外<br>1人                    | 214,877円～214,877円 | 就業場所<br>宮城県栗原市若柳<br>事業所所在地<br>宮城県栗原市若柳字川北原畑23番地4 | (1)8時30分～16時30分                     | 雇用・労災・健康・厚生<br>土日祝  | 普通自動車運転免許<br>診療放射線技師                            |
| 栗原市役所<br>04060- 553151                  | 不問    | 幼稚園養護教諭【学校教育課】<br>【整理番号4】<br>パート労働者<br>2人 | 1,426円～1,426円     | 就業場所<br>宮城県栗原市築館<br>事業所所在地<br>宮城県栗原市築館薬師1丁目7-1   | 交替制あり<br>又は8時30分～16時30分の間の7時間程度     | 雇用・労災・健康・厚生<br>土日祝他 | 養護教諭免許<br>(専修・1種・2種)                            |
| 栗原市役所<br>04060- 554051                  | 不問    | 幼稚園補助員【学校教育課】<br>【整理番号10】<br>パート労働者<br>7人 | 1,117円～1,117円     | 就業場所<br>宮城県栗原市築館<br>事業所所在地<br>宮城県栗原市築館薬師1丁目7-1   | 交替制あり<br>又は7時00分～19時00分の間の5時間以上     | 雇用・労災・健康・厚生<br>日祝他  |   |
| 栗原市立若柳病院<br>04060- 555351               | 不問    | 事務補助<br>正社員以外<br>1人                       | 166,735円～166,735円 | 就業場所<br>宮城県栗原市若柳<br>事業所所在地<br>宮城県栗原市若柳字川北原畑23番地4 | (1)8時30分～16時30分                     | 雇用・労災・健康・厚生<br>土日祝  | 普通自動車運転免許                                       |
| ティーエム巧産 株式会社<br>04060- 556251           | 不問    | ねじ締め作業員<br>(パート)<br>パート労働者<br>1人          | 985円～985円         | 就業場所<br>宮城県栗原市築館<br>事業所所在地<br>宮城県栗原市築館字照越松長根3-1  | (1)8時50分～12時45分                     | 雇用・労災<br>土日祝他       |   |

| 求人者名・求人番号                                      | 年齢    | 職種・雇用形態・採用人数   | 賃金月額<br>(パートは時給)  | 就業場所・所在地   | 就業時間   | 加入保険・休日                 | 必要な免許資格                  |
|--|-------|--|-------------------|--|--|-------------------------|--------------------------|
| ティーエム巧産 株式会社<br>04060- 557551                  | 不問    | ねじ締め作業員<br>(パート)<br><br>パート労働者<br>1人                 | 985円～985円         | 就業場所<br>宮城県栗原市築館<br><br>事業所所在地<br>宮城県栗原市築館字照越松長根3-1  | (1)9時00分～14時45分  | 雇用・労災<br><br>土日祝他       |                          |
| 栗原市立若柳病院<br>04060- 558451                      | 不問    | 業務補助<br><br>パート労働者<br>1人                             | 1,117円～1,117円     | 就業場所<br>宮城県栗原市若柳<br><br>事業所所在地<br>宮城県栗原市若柳字川北原畑23番地4 | (1)8時30分～16時30分  | 労災<br><br>他             | 普通自動車運転免許                |
| 栗原市役所<br>04060- 559751                         | 不問    | 看護師【学校教育課】<br>【整理番号6】<br><br>パート労働者<br>2人            | 1,491円～1,491円     | 就業場所<br>宮城県栗原市築館<br><br>事業所所在地<br>宮城県栗原市築館薬師1丁目7-1   | 交替制あり<br><br>又は8時30分～15時30分の間の5時間以上  | 雇用・労災・健康・厚生<br><br>日祝他  | 看護師                      |
| 栗原市役所<br>04060- 560951                         | 不問    | 学校補助員【学校教育課】<br>【整理番号11】<br><br>パート労働者<br>2人         | 1,117円～1,117円     | 就業場所<br>宮城県栗原市築館<br><br>事業所所在地<br>宮城県栗原市築館薬師1丁目7-1   | (1)8時00分～15時00分  | 雇用・労災・健康・厚生<br><br>土日祝他 |                          |
| 株式会社ROOTS MOBILITY<br>04060- 563351            | 59歳以下 | [若柳] キャンピング<br>グカー製作スタッフ<br><br>正社員<br>2人            | 230,000円～407,821円 | 就業場所<br>宮城県栗原市若柳<br><br>事業所所在地<br>宮城県栗原市若柳川南袋163-1   | (1)9時00分～18時00分  | 雇用・労災・健康・厚生<br><br>土日祝他 | 普通自動車運転免許<br>二級自動車整備士    |
| 医療法人佳仁会 たまがけ医院<br>04060- 565551                | 不問    | 看護師<br><br>パート労働者<br>2人                              | 1,700円～2,200円     | 就業場所<br>宮城県栗原市一迫<br><br>事業所所在地<br>宮城県栗原市一迫真坂字町東28    | (1)8時30分～12時30分<br>(2)14時30分～18時30分  | 雇用・労災<br><br>日祝他        | 普通自動車運転免許<br>看護師<br>准看護師 |
| 有限会社 ビルメンテ<br>ナンス創美<br>07010- 2578751          | 不問    | 【急募】瀬峰労働基<br>準監督署日常清掃業<br>務<br><br>パート労働者<br>1人      | 973円～973円         | 就業場所<br>宮城県栗原市瀬峰<br><br>事業所所在地<br>福島県福島市北沢又字日行壇7-45  | (1)9時00分～12時00分  | 労災<br><br>月火木金土<br>日祝他  |                          |
| 太平ビルサービス 株式会社 大崎営業所<br>04040- 860851           | 18歳以上 | 警備員(栗原市築館)<br><br>正社員以外<br>1人                        | 164,640円～164,640円 | 就業場所<br>宮城県栗原市築館<br><br>事業所所在地<br>宮城県大崎市古川福沼1-7-5    | 変形(1ヶ月単位)<br>(1)9時00分～8時59分<br>(2)19時00分～9時00分<br>(3)9時00分～18時00分                | 雇用・労災・健康・厚生<br><br>他    | 普通自動車運転免許                |
| 株式会社 くりはら葬儀社<br>04060- 533751                  | 59歳以下 | 葬祭施工スタッフ<br><br>正社員<br>2人                            | 176,000円～216,000円 | 就業場所<br>宮城県栗原市築館<br><br>事業所所在地<br>宮城県栗原市築館宮野中央2丁目1-1 | 変形(1年単位)<br>(1)9時00分～18時00分  | 雇用・労災・健康・厚生<br><br>他    | 普通自動車運転免許                |
| 株式会社 くりはら葬儀社<br>04060- 534851                  | 59歳以下 | 葬祭施行スタッフ補助<br><br>正社員<br>1人                          | 172,000円～178,000円 | 就業場所<br>宮城県栗原市築館<br><br>事業所所在地<br>宮城県栗原市築館宮野中央2丁目1-1 | 変形(1年単位)<br>(1)9時00分～18時00分  | 雇用・労災・健康・厚生<br><br>他    | 普通自動車運転免許                |
| 有限会社 東北ファスナー<br>04060- 535651                  | 不問    | 事務作業及び検査業務【屋内作業】<br><br>パート労働者<br>1人                 | 975円～975円         | 就業場所<br>宮城県栗原市築館<br><br>事業所所在地<br>宮城県栗原市築館字下宮野砂田65   | (1)8時45分～13時35分<br>(2)8時45分～14時35分<br>(3)8時45分～15時45分                            | 雇用・労災<br><br>土日祝        |                          |
| 有限会社 東北ファスナー<br>04060- 536951                  | 59歳以下 | 事務作業及び検査業務【屋内作業】【急募】<br><br>正社員<br>1人                | 160,000円～180,000円 | 就業場所<br>宮城県栗原市築館<br><br>事業所所在地<br>宮城県栗原市築館字下宮野砂田65   | 変形(1年単位)<br>(1)8時45分～17時45分  | 雇用・労災・健康・厚生<br><br>日他   | 普通自動車運転免許                |
| 医療法人社団 畑山医院 介護老人保健施設 高森ロマンホーム<br>04060- 539351 | 不問    | 看護師・准看護師/<br>介護老人保健施設<br>単業務 短時間<br><br>パート労働者<br>2人 | 1,300円～1,500円     | 就業場所<br>宮城県栗原市築館<br><br>事業所所在地<br>宮城県栗原市築館字下高森124-1  | 又は8時30分～17時30分の間の4時間以上   | 労災<br><br>他             | 普通自動車運転免許<br>看護師<br>准看護師 |
| 医療法人社団 畑山医院 介護老人保健施設 高森ロマンホーム<br>04060- 540451 | 59歳以下 | 理学療法士/介護老人保健施設<br><br>正社員<br>2人                      | 225,000円～255,000円 | 就業場所<br>宮城県栗原市築館<br><br>事業所所在地<br>宮城県栗原市築館字下高森124-1  | (1)8時30分～17時30分  | 雇用・労災・健康・厚生<br><br>日他   | 普通自動車運転免許<br>理学療法士       |
| 有限会社 アグリテック宮城<br>04060- 548251                 | 不問    | 倉庫内での出荷作業(ピッキング)<br><br>パート労働者<br>10人                | 1,500円～1,800円     | 就業場所<br>宮城県栗原市一迫<br><br>事業所所在地<br>宮城県栗原市一迫柳目字中山54-7  | 又は8時30分～21時00分の間の2時間以上   | 労災<br><br>土日他           |                          |
| 株式会社 オーシャンシステム 業務スーパー事業部<br>15110- 1097951     | 不問    | 【新規】惣菜調理スタッフ(業務スーパー築館店)<br><br>パート労働者<br>10人         | 1,050円～1,050円     | 就業場所<br>宮城県栗原市築館<br><br>事業所所在地<br>新潟県燕市佐渡5129        | (1)7時30分～12時30分<br>(2)11時00分～16時00分<br>(3)7時30分～16時30分<br>又は7時00分～16時00分の間の5時間程度 | 労災<br><br>他             |                          |



| 求人者名・求人番号                                 | 年齢    | 職種・雇用形態・採用人数                               | 賃金月額<br>(パートは時給)  | 就業場所・所在地                                  | 就業時間                         | 加入保険・休日          | 必要な免許資格   |
|---|-------|--|-------------------|---|------------------------------|------------------|-----------|
| 株式会社 オーシャンシステム 業務スーパー事業部<br>15110-1098151 | 45歳以下 | 【新規】業務スーパー総合職(築館店) [惣菜調理スタッフ]<br>正社員<br>2人 | 210,000円~267,900円 | 就業場所<br>宮城県栗原市築館<br>事業所所在地<br>新潟県燕市佐渡5129 | 変形(1ヶ月単位)<br>(1)7時30分~17時00分 | 雇用・労災・健康・厚生<br>他 | 普通自動車運転免許 |
| 株式会社 オーシャンシステム 業務スーパー事業部<br>15110-1099051 | 45歳以下 | 【新規】地域正社員(築館店) [惣菜調理スタッフ]<br>正社員<br>2人     | 190,500円~245,000円 | 就業場所<br>宮城県栗原市築館<br>事業所所在地<br>新潟県燕市佐渡5129 | 変形(1ヶ月単位)<br>(1)7時30分~17時00分 | 雇用・労災・健康・厚生<br>他 | 普通自動車運転免許 |

これからハローワークを利用される方へ  
**お手持ちのスマートフォンから  
 ハローワークインターネットサービスに求職登録ができます！**

①カメラで二次元バーコード読み込み  
 「ハローワークインターネットサービス」にアクセス

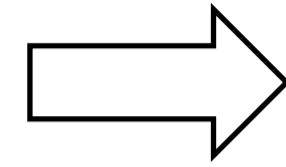

②「求職者マイページ」アカウント登録  
 トップページが出てくるので下にスクロール

**仕事をお探しの方** ▶▶▶ **マイページを開設して求職申込み**

③求職申込み **必須** 項目のみの入力がかまいません。

④ハローワークへ仕事探しのご相談にお越し下さい。

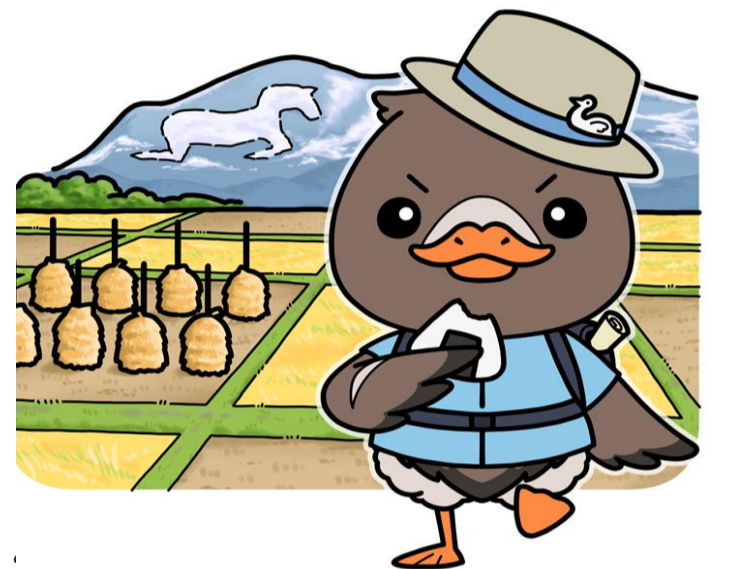

ガンちょーさん

入場無料・履歴書不要・服装自由

# くりはら合同就職面談会 2025春

を開催します！！

◆日時:3月 5日(水)10:00~11:30 (受付開始 9:30)

◆場所:栗原市若柳総合文化センター(ドリーム・パル)1階小ホール

〒989-5501 栗原市若柳字川北古川83

◆参加予定企業:栗原市内の事業所12社

◆参加対象者:栗原地域でお仕事を探している方  
 参加希望の方は予約が必要となりますので、ハローワーク築館までご連絡ください。

※雇用保険受給中の方は、求職活動の実績となります。

連絡先:ハローワーク築館 職業相談部門

TEL:0228-22-2531